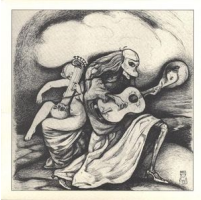

C'è un sapore *unfolk* nella musica di **Alessandro Monti** questo

Mandolino, chitarra, [illegible]

La confezione (**Alberto Morbi**) è illustrata con una splendida opera dell'artista e l'attenzione con cui è stato rea

Paolo Carnelli
www.wonderoustories.it

Alessandro Monti mandolino, liuto, basso, chitarra
Marco Giaccaria violoncello, liuto
Bebo Baldan percussioni
Alex Masi chitarra

Anno: 2006
Label: Diplodisc
Genere: Folk

Tracklist
01. Altrove
02. Il Sogno Di Devi
03. Regioni Di Pietra

04. Viaggiatori Perduti
05. Aerofolk
06. Almanacco Del Giorno Prima
07. Raga Del Fiume Elettrico
08. Da Una Stagione Lontana
09. Stereostudio N.1
10. Fricke Out
11. Fine Dell'infanzia / Oscura Profezia