La raccolta di poesie "*Carmina*" di **Mario Di Donato** ci porta attraverso una dimensione inedita dell'Arte del nostro.

Conosciuto come **Mario Di Donato** **The Black**, **Mario** ha dedicato la sua vita al mondo della
Le liriche raccolte, una trentina, sono state realizzate nell'arco di un ventennio, dal 1978 al 1997.
Nei pensieri e nei sentimenti vergati nelle righe riscontriamo uno spirito di sintesi ed assieme un eleme
L'acume **Mario** ci porta sempre a trovare dei veri e propri informazioni e modi di vita necessari per l'anima.
E' questo ciò che bisognerebbe aver la forza di estrapolare dall'elemento poetico, e che invece ci trovia
Se noi "**Mario**" ci "vedessimo" per mano (come ha già fatto con la pittura), conducendoci in questo posto m
Il libro è **Mario** ricco, da **Mario** **Mario** **Mario**

Editore: SGEdizioni

Anno edizione: 2020

Pagine: 60 p. (illustrato), brossura

EAN:9788899071141
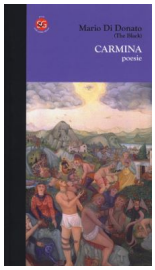
Prezzo: 8,00 €